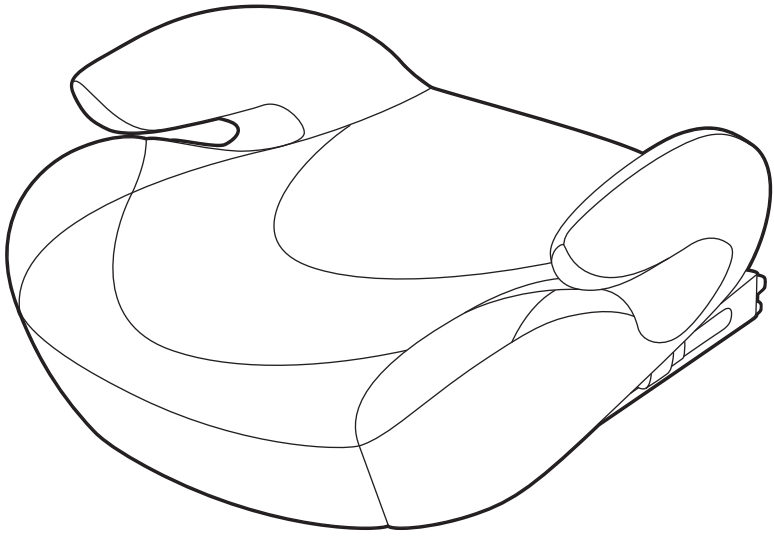

Rider Pro

RU

Меры безопасности 7

Составные части 10

Способы установки 10

Установка удерживающего устройства 11

Уход и техническое обслуживание 12

Маркировка 14

KZ

Қауіпсіздік шаралары 17

Бөлшек бөліктер 20

Орнату тәсілдері 20

Автомобильде ұстап тұратын құрылғыны орнату 21

Күтім және техникалық қызмет көрсету 22

Белгілеу 24

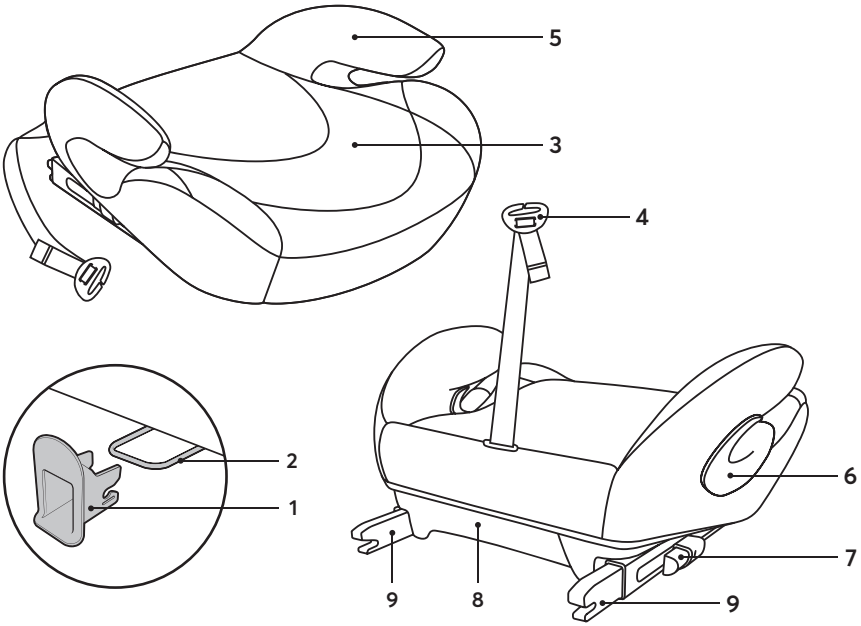
5
3
4
2
1
6
7
9
8
9

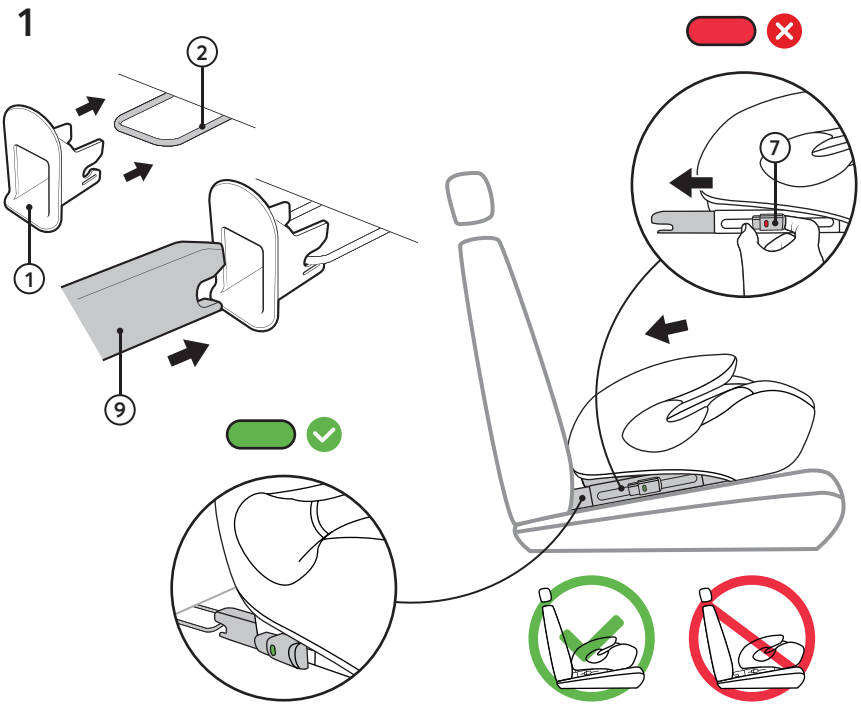
1
2
1
9
7

2

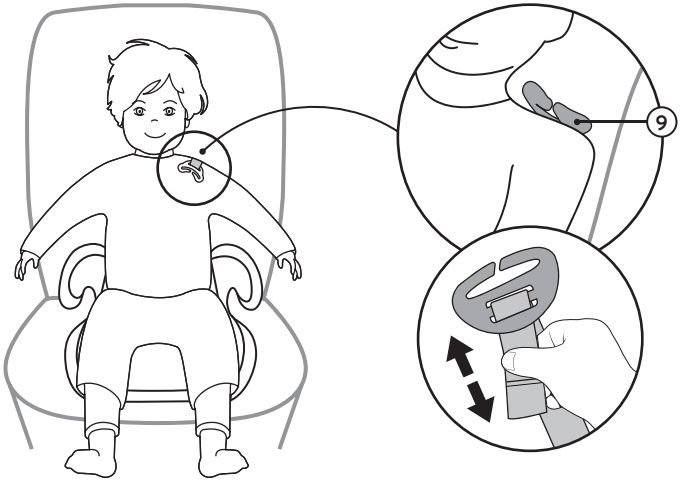

3

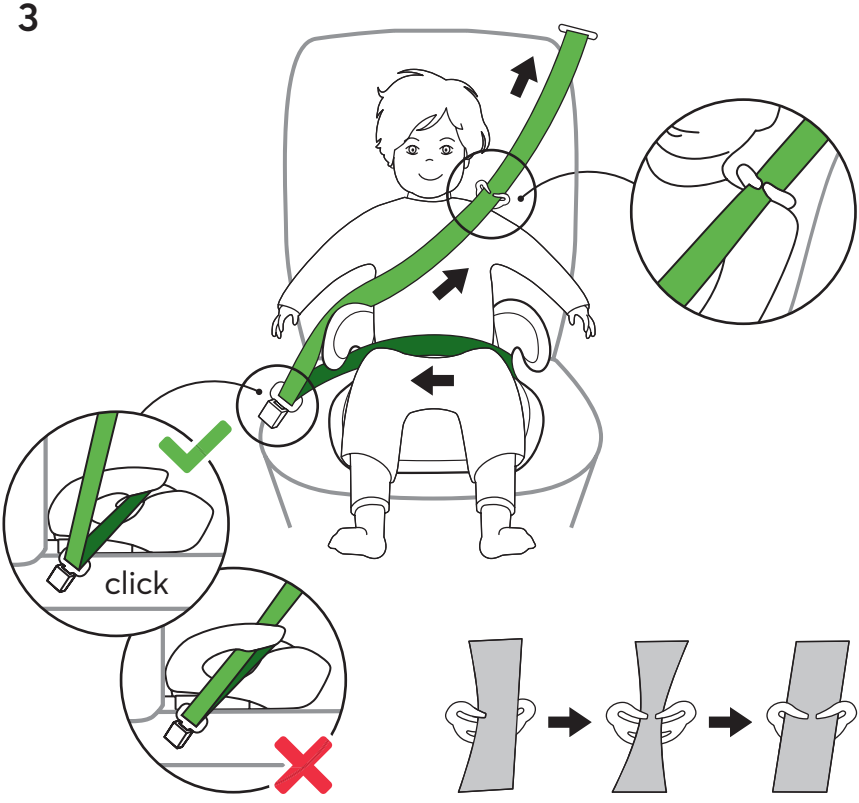

RU

Инструкция по установке и эксплуатации

Поздравляем с покупкой!

Перед началом использования внимательно ознакомьтесь с данной инструкцией. Важно! Сохраняйте инструкцию для дальнейшего использования и храните ее вместе с изделием.

В связи с разнообразием вариантов производства данного типа устройств, в инструкции могут использоваться универсальные иллюстрации, поэтому дизайн, цвета, комплектация и материалы приобретенного вами товара могут отличаться от тех, что показаны в инструкции. Мы оставляем за собой право на внесение изменений в конструкцию товара без предварительного уведомления, что обусловлено постоянным совершенствованием продукции.

Меры безопасности

Внимание! ⚠

Автокресло-бустер i-Size (для детей ростом 125–150 см)
Данная усовершенствованная детская удерживающая система относится к категории «бустерное сиденье i-Size». Она официально утверждена на основании Правил № 129 ООН для использования главным образом на «сидячих местах транспортных средств i-Size», указанных изготовителем транспортного средства в руководстве по эксплуатации транспортного средства.

При возникновении вопросов обращайтесь к изготовителю или продавцу усовершенствованной детской удерживающей системы.

Внимание! ⚠

Данная система УДУС подходит для использования в транспортных средствах, оснащенных согласно требованиям стандарта ECE R14.

Данная система УДУС подходит для моделей трехточечных ремней безопасности, оснащенных втягивающим устройством, которое прошло проверку на соответствие требованиям ECE R16. Система не подходит для моделей, оснащенных исключительно двухточечными ремнями безопасности.

Важно! ⚠

Токсичность материалов, используемых при изготовлении удерживающих систем и соприкасающихся с ребенком, отвечает требованиям соответствующих разделов стандарта EN 71-3:2013+A1:2014.

Степень воспламеняемости материалов, используемых для изготовления удерживающей системы, отвечает методу, изложенному в разделе 5.4 стандарта EN 71-2:2011+A1:2014.

RU

Предупреждение! ⚠

Внимательно прочитайте инструкцию и убедитесь, что вы понимаете все приведенные в ней требования. Следуйте также рекомендациям производителя транспортного средства, особенно по части использования детских удерживающих устройств. Неправильная установка может привести к серьезным последствиям для здоровья ребенка.

Установка и общие правила

- Для максимальной безопасности ребенка удерживающее устройство рекомендуется устанавливать на заднем сиденье автомобиля.
- Не используйте автокресло на посадочных местах, которые обращены к боковым или задним стенкам автомобиля.



Внимание! ⚠

Не устанавливайте автокресло на пассажирские сиденья с действующей подушкой безопасности. Это может привести к серьезным повреждениям или летальным последствиям.

Автомобильное сиденье должно соответствовать требованиям установки детского автокресла в зависимости от роста ребенка.

Ремни безопасности

- Перед любыми действиями по регулировке ремней выньте ребенка из кресла.
- Все ремни должны быть в натянутом состоянии и без скручиваний, обеспечивая надежную фиксацию.
- Поясные ремни должны располагаться как можно ниже, фиксируя туловище на уровне таза и не касаясь живота.
- Объясните ребенку, что с ремнями безопасности играть нельзя.
- Убедитесь, что пряжка автомобильного ремня безопасности расположена ниже направляющей детского удерживающего устройства.

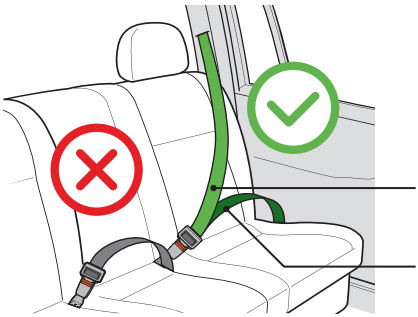

Внимание! ⚠

Используйте только трехточечные ремни безопасности.

Диагональный ремень безопасности

Поясной ремень безопасности

Использование и безопасность

- Это удерживающее устройство может быть использовано для детей ростом не менее 125 см.
- Данное удерживающее устройство может быть установлено только по направлению движения с использованием (трёхточечных) диагонально-поясных ремней безопасности.
- Никогда не оставляйте ребенка в удерживающем устройстве без присмотра.
- Не используйте удерживающее устройство в доме. Оно предназначено для использования только в автомобиле.
- Проверяйте время от времени ремни на предмет износа, обращая особое внимание на крепления, швы и регулирующие устройства.
- Перед каждым использованием убедитесь, что автокресло надежно зафиксировано в нужном положении.

Поддержание оборудования

- Храните в защищенном месте, вдали от агрессивных веществ.
- Не смазывайте движущие части.
- Не используйте поврежденные или бывшие в употреблении удерживающие устройства.

RU

После аварий и во время экстренных ситуаций

- При нахождении автокресла в автомобиле во время аварии — обязательно замените его, даже при отсутствии видимых повреждений.

Прочие предупреждения

- Не вносите изменений в конструкцию удерживающего устройства без разрешения компетентных органов.
- Жесткие части и ремни должны быть расположены так, чтобы не попасть под сиденье и не быть зажатыми дверью транспортного средства.
- При неиспользовании кресло должно быть пристегнуто ремнями безопасности автомобиля.
- Багаж и предметы в салоне должны быть зафиксированы, чтобы исключить их перемещение в экстренной ситуации.

Составные части

1. Направляющие для установки ISOFIX
2. Точки крепления ISOFIX (автомобильные)
3. Чехол сиденья
4. Фиксатор направляющей лямки
5. Подлокотники
6. Направляющая для ремня
7. Кнопка регулировки ISOFIX
8. Основание (база)
9. Фиксирующие рычаги ISOFIX

Способы установки

Рост ребенка	Метод установки	Направление установки
125-150 см	Ремень безопасности автомобиля + ISOFIX	Лицом вперед — по ходу движения автомобиля
	Ремень безопасности автомобиля	

Установка удерживающего устройства в автомобиле

1. Установка крепления ISOFIX

Соедините направляющие вставки крепления ISOFIX со скобами крепления ISOFIX в автомобиле.

Примечание: Места креплений ISOFIX расположены между спинкой и сиденьем автомобиля.

Нажмите на кнопки регулировки ISOFIX, чтобы выдвинуть обе фиксирующие направляющие. Попадите направляющими в скобы крепления и, протолкнув вперед, зафиксируйте их. Правильная фиксация сопровождается отчетливым ЩЕЛЧКОМ, а цветовой индикатор кнопок, расположенных с обеих сторон фиксирующих направляющих, станет зеленым цветом.

Прижмите удерживающее устройство как можно плотнее к спинке автомобильного сиденья и слегка встряхните, чтобы убедиться, что оно надежно закреплено.

Для отсоединения зажмите кнопки регулировки ISOFIX.

2. Фиксатор направляющей

Посадите ребёнка в бустер и установите фиксатор направляющей лямки на уровне плеча ребёнка.

3. Регулировка ремня безопасности

Закрепите ремень безопасности до щелчка.

Убедитесь, что поясная часть ремня проходит под подлокотниками, фиксатор направляющей лямки закреплен на уровне плеча ребёнка.

Убедитесь, что тесьма ремня не перекручена, и натяните ремень, потянув вверх за его диагональную часть.

Важно! Убедитесь, что ремни не перепутаны. Натяжитель плечевого ремня должен проходить через середину плеча ребёнка.

Предупреждение! Проверьте, чтобы чехол не препятствовал движению механизма ремня безопасности во всех направлениях.

Для того чтобы поднять ребёнка с автокресла, расстегните пряжку ремней автомобильного сиденья.

RU

Уход и техническое обслуживание

Периодически проверяйте детское автокресло на наличие изношенных или поврежденных деталей. При обнаружении поврежденных деталей замените детское автокресло.

Чтобы продлить срок службы изделия, держите его в чистоте и не оставляйте на длительное время под прямыми солнечными лучами.

Чистка тканевого чехла

Съемные тканевые элементы отделки можно чистить, используя теплую воду с добавлением мягкого моющего средства. После чистки дайте изделию полностью высохнуть в расправленном виде, желательно вдали от прямых солнечных лучей.

Деликатная стирка при температуре воды до 30°C. Не применяйте едкие или агрессивные моющие средства. Не отбеливать. Не отжимать. Не гладить. Не подвергать автоматической сушке. Рекомендуется сушить в тени в расправленном виде.



Максимальная температура стирки 30°C



Не подвергать автоматической сушке



Не отбеливать



Не утюжить



Сухая чистка



Сушить изделие в тени в расправленном виде

Чистка кожаного чехла

Протирайте влажной губкой с мыльным раствором, не пользуйтесь моющими средствами. Не отбеливать. Не отжимать. Не гладить. Не подвергать автоматической сушке. Рекомендуется сушить в тени в расправленном виде.

Чистка системы ремней и корпуса изделия

Производите чистку губкой с помощью теплой воды и мягкого мыльного раствора; не используйте никаких других чистящих средств.

Хранение

Храните детское автокресло в безопасном сухом месте, вдали от источников тепла и прямых солнечных лучей. Не размещать тяжелые предметы на поверхности.

RU

Детское удерживающее устройство Happy Baby®

Артикул: RIDER PRO «РАЙДЕР ПРО» Тип T003

Материалы: пластмасса, металл, текстильные материалы (полиэстер).

Срок службы: 2 года со дня реализации.

Гарантийный срок: 12 месяцев со дня реализации.

Предназначено для детей ростом 125-150 см.

Изготовитель: Yangzhou Lettas Baby Product Co., Ltd. Адрес: Jianhua Village, Hanjiang District, Yangzhou City, Jiangsu Province, China. Страна изготовления: Китай.

Импортер/продавец (уполномоченное изготовителем лицо): ООО «Опт-Юнион». Адрес: Россия, 141727, Московская обл., г. Долгопрудный, Павельцево мкр., Новое ш., д. 56. Телефон: +7 (495) 580-75-46. Эл.почта: info@hb-happybaby.com

Товарный знак Happy Baby® принадлежит ООО «Опт-Юнион». Все права защищены.

Товар соответствует требованиям ТР ТС 018/2011 «О безопасности колесных транспортных средств».

Внимание! ⚠

Данная усовершенствованная детская удерживающая система относится к категории «i-Size». Она официально утверждена на основании Правил № 129 ООН для использования на сидячих местах транспортных средств, «совместимых с УДУС i-Size», как указано изготовителем транспортного средства в руководстве по эксплуатации транспортного средства.

Внимание! ⚠

Данная усовершенствованная детская удерживающая система относится к категории «бустерное сиденье i-Size». Она официально утверждена на основании Правил № 129 ООН для использования главным образом на «сидячих местах транспортных средств i-Size», указанных изготовителем транспортного средства в руководстве по эксплуатации транспортного средства.

При возникновении вопросов обращайтесь к изготовителю или продавцу усовершенствованной детской удерживающей системы.

Перед установкой и использованием устройства внимательно ознакомьтесь с полным руководством пользователя, чтобы обеспечить правильную и безопасную установку.

Сервисный центр:

Для покупателей онлайн магазина и маркетплейсов:
support@hb-happybaby.com

Для покупателей оффлайн магазинов и магазинов партнеров:
service@hb-happybaby.com

KZ

Құрастыру және пайдалану нұсқаулығы

Сатып алуыңызбен құттықтаймыз!

Пайдаланар алдында осы нұсқаулықты мұқият оқып шығыңыз. Маңызды! Нұсқаулықты болашақта пайдалану үшін сақтап қойыңыз және оны құрылғымен бірге сақтаңыз.

Осы түрдегі құрылғының әртүрлі өндіріс нұсқаларына байланысты, нұсқаулықта жалпылама суреттер қолданылуы мүмкін, сондықтан сіз сатып алған бұйымның дизайны, түсі, жинақталуы және материалдары нұсқаулықта көрсетілгеннен өзгеше болуы мүмкін. Біз өнімді үнемі жетілдіруге байланысты алдын ала ескертусіз өнім құрылымына өзгерістер енгізу құқығын өзімізде қалдырамыз.

Қауіпсіздік шаралары

Назар аударыңыз! ⚠

i-Size автокресло-бустері (бойы 125–150 см балаларға арналған)
Бұл жетілдірілген балаларды ұстап тұру жүйесі «i-Size бустерлік орындық» санатына жатады. Ол Біріккен Ұлттар Ұйымының № 129 ережесі негізінде көлік құралын өндіруші пайдалану жөніндегі нұсқаулықта көрсеткен, ең алдымен «i-Size көлік құралдарының отыруға арналған орындарында» қолдану үшін ресми түрде бекітілген.

Сұрақтар туындаған жағдайда жетілдірілген балаларды ұстап тұру жүйесінің өндірушісіне немесе сатушысына хабарласыңыз.

Назар аударыңыз! ⚠

Бұл ЖБҰЖ жүйесі ECE R14 стандартының талаптарына сай жабдықталған көлік құралдарында қолдануға жарамды.

Бұл ЖБҰЖ жүйесі ECE R16 талаптарына сәйкестігі тексерілген тартушы құрылғымен жабдықталған үш нүктелі қауіпсіздік белдіктерінің үлгілеріне жарамды. Жүйе тек екі нүктелі қауіпсіздік белдіктері бар үлгілерге жарамсыз.

Маңызды! ⚠

Ұстап тұру жүйелерін жасау кезінде қолданылатын және баламен жанасатын материалдардың уыттылығы EN 71-3:2013+A1:2014 стандартының тиісті бөлімдерінің талаптарына сәйкес келеді.

Ұстап тұру жүйесін жасау үшін қолданылатын материалдардың тұтанғыштық дәрежесі EN 71-2:2011+A1:2014 стандартының 5.4-бөлімінде баяндалған әдіске сәйкес келеді.

KZ

Ескерту! ⚠

Нұсқаулықты мұқият оқып шығыңыз және онда келтірілген барлық талаптарды түсінгеніңізге көз жеткізіңіз. Сонымен қатар көлік құралын өндірушінің ұсыныстарын, әсіресе балаларды ұстап тұру құрылғыларын пайдалану бөлігінде басшылыққа алыңыз. Дұрыс орнатылмаған жағдайда баланың денсаулығына ауыр зардаптарға әкелуі мүмкін.

Орнату және жалпы ережелер

- Баланың қауіпсіздігін барынша қамтамасыз ету үшін ұстап тұру құрылғысын көліктің артқы орындығына орнату ұсынылады.
- Автокреслоны көліктің бүйір немесе артқы қабырғаларына қарағаң отырғызу орындарында қолданбаңыз.



Назар аударыңыз! ⚠

Белсенді қауіпсіздік жастығы бар жолаушы орындықтарына автокресло орнатпаңыз. Бұл ауыр жарақаттарға немесе өлімге әкелуі мүмкін.

Автокөлік орындығы баланың бойы мен салмағына байланысты балалар автокреслосын орнату талаптарына сәйкес болуы тиіс.

Қауіпсіздік белдіктері

- Белдіктерді реттеу бойынша кез келген әрекетті жасамас бұрын, баланы креслодан алыңыз.
- Барлық белдіктер керілген және бұралмаған күйде болуы керек, бұл сенімді бекітілуін қамтамасыз етеді.
- Бел белдіктері мүмкіндігінше төмен орналасуы керек, денені жамбас деңгейінде бекітіп, ішке тимеуі керек.
- Балаға қауіпсіздік белдіктерімен ойнауға болмайтынын түсіндіріңіз.
- Автокөлік қауіпсіздік белдігінің айылбасы балаларды ұстап тұратын құрылғының бағыттағышынан төмен орналасқанына көз жеткізіңіз.

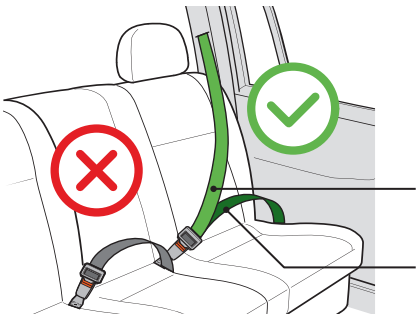

Назар аударыңыз! ⚠

Тек үш нүктелі қауіпсіздік белдіктерін қолданыңыз.

Диагональді қауіпсіздік белдігі

Бел буатын қауіпсіздік белдігі

Қолдану және қауіпсіздік

- Бұл ұстау құрылғысын бойы кемінде 125 см болатын балаларға пайдалануға болады.
- Бұл ұстау құрылғысы тек қозғалыс бағытымен үш нүктелі диагональды-белдеулі қауіпсіздік белбеулерін пайдалана отырып орнатылуы мүмкін.
- Баланы ұстап тұратын құрылғыда ешқашан қараусыз қалдырмаңыз.
- Ұстап тұратын құрылғыны тысқапсыз пайдаланбаңыз; оны тек түпнұсқа тысқаппен алмастырыңыз.
- Нұсқаулықта көзделмеген болса, автокреслоны үй жағдайында қолданбаңыз.
- Әр қолданар алдында автокреслоның қажетті қалыпта сенімді бекітілгеніне көз жеткізіңіз.

Жабдықты күту

- Қорғалған жерде, жемір заттардан алыс сақтаңыз.
- Қозғалмалы бөліктерін майламаңыз.
- Зақымданған немесе бұрын қолданылған ұстап тұратын құрылғыларды пайдаланбаңыз.

KZ

Апаттан кейін және төтенше жағдайларда

- Апат кезінде автокресло көлікте болған кезде — көрінетін зақым болмаса да, оны міндетті түрде ауыстырыңыз.

Басқа ескертулер

- Құзырлы органдардың рұқсатынсыз ұстап тұратын құрылғының құрылымына өзгерістер енгізбеңіз.
- Қатты бөліктер мен белдіктер орындықтың астына түспейтіндей және көлік есігімен қысылып қалмайтындай орналастырылуы тиіс.
- Қолданылмаған кезде кресло автокөліктің қауіпсіздік белдіктерімен бекітілуі керек.
- Төтенше жағдайда жылжып кетпеуі үшін салондағы жүк пен заттар бекітілуі тиіс.

Құрамдас бөліктері

1. ISOFIX бекіткішінің бағыттағыш ендірмесі
2. ISOFIX бекіту қапсырмасы (автокөлікте)
3. Орындық тысқабы
4. Бағыттағыш баудың бекіткіші
5. Қол тіреуіші.
6. Бел белдігі үшін бағыттағыш
7. ISOFIX реттеу түймесі
8. ISOFIX базасының негізі
9. ISOFIX бекітуші бағыттағыштары

Орнату әдістері

Баланың бойы	Орнату әдісі	Орнату бағыты
125-150 см	ISOFIX бекіту жүйесі + автокреслоның қауіпсіздік белдігі	Алға қарай — көліктің қозғалысы бағытымен
	Автокреслоның қауіпсіздік белдігі	

Автокөлікте ұстап тұру құрылғысын орнату

1. ISOFIX бекіткішін орнату

ISOFIX бекіткішінің бағыттаушы ендірмелерін көліктегі ISOFIX бекіту қапсырмаларымен жалғаңыз.

Ескертпе: ISOFIX бекіту орындары көліктің арқалығы мен отырғышы арасында орналасқан.

Екі бекіту бағыттағышын шығару үшін ISOFIX реттеу түймелерін басыңыз. Бағыттағыштарды бекіту қапсырмаларына кіргізіңіз және алға қарай итеріп бекітіңіз. Дұрыс бекітілгенде анық СЫРТ еткен дыбыс естіледі, ал бекіту бағыттағыштарының екі жағында орналасқан түймелердің түс индикаторы жасыл түске ауысады.

Ұстап тұратын құрылғыны көлік орындығының арқалығына мүмкіндігінше тығыз қысыңыз және оның сенімді бекітілгеніне көз жеткізу үшін сәл сілкіңіз.

Ажырату үшін ISOFIX реттеу түймелерін қысыңыз.

2. Бағыттағыш бекіткіші

Баланы бустерге отырғызып, бағыттағыш баудың бекіткішін баланың иық деңгейінде орнатыңыз.

3. Қауіпсіздік белдігін реттеу

Қауіпсіздік белдігін сырт еткен дыбыс естілгенше бекітіңіз.

Белдіктің белге оралатын бөлігі шынтақ сүйенішінің астынан өтетініне, ал бағыттағыш баудың бекіткіші баланың иық деңгейінде бекітілгеніне көз жеткізіңіз.

Белдіктің ширатылып қалмағанын тексеріп, оның диагональ бөлігінен жоғары қарай тартып, керіңіз.

Маңызды! Белдіктердің шатасып қалмағанына көз жеткізіңіз. Иық белдігінің тартқышы баланың иығының ортасынан өтуі тиіс.

Ескерту! Тысқаптың қауіпсіздік белдігі механизмінің барлық бағытта еркін қозғалуына кедергі келтірмейтінін тексеріңіз.

Баланы автокреслодан көтеріп алу үшін автокөлік орындығы белдіктерінің айылбасын ағытыңыз.

KZ

Күтім және техникалық қызмет көрсету

Балалар автокреслосын тозған немесе зақымдалған бөлшектерге мезгіл-мезгіл тексеріп тұрыңыз. Зақымдалған бөлшектер табылған кезде балалар автокреслосын ауыстырыңыз.

Өнімнің қызмет ету мерзімін ұзарту үшін оны таза ұстаңыз және ұзақ уақыт тікелей күн сәулесінің астында қалдырмаңыз.

Мата тысқабын тазалау

Алынбалы мата әрлеу элементтерін жұмсақ жуғыш зат қосылған жылы сумен тазалауға болады. Тазалағаннан кейін бұйымды жайып, мүмкіндігінше тікелей күн сәулесінен алыс жерде толық кептіріңіз.

Су температурасы 30°C-қа дейін болатын нәзік жуу режимін қолданыңыз. Күйдіргіш немесе агрессивті жуғыш заттарды пайдаланбаңыз. Ағартпаңыз. Сықпаңыз. Үтіктемеңіз. Автоматты түрде кептірмеңіз. Көлеңкеде жайып кептіру ұсынылады.



Ең жоғары жуу температурасы 30°C



Автоматты түрде кептірмеңіз



Ағартпаңыз



Үтіктемеңіз



Химиялық тазаламаңыз



Бұйымды көлеңкеде жайып кептіріңіз

Былғары тысқапты тазалау

Сабынды суға малынған жұмсақ ысқышпен сүртіңіз, жуғыш заттарды қолданбаңыз. Ағартпаңыз. Сықпаңыз. Үтіктемеңіз. Автоматты кептірмеңіз. Көлеңкеде жайып кептіру ұсынылады.

Бұйымның белдіктер жүйесі мен корпусын тазалау

Жылы су мен жұмсақ сабын ерітіндісін қолданып, ысқышпен тазалаңыз; басқа ешқандай тазалау құралдарын пайдаланбаңыз.

Сақтау

Балалар автокреслосын қауіпсіз әрі құрғақ жерде, жылу көздері мен тікелей күн сәулесінен алыс сақтаңыз. Бетіне ауыр заттарды қоймаңыз.

KZ

Балаларға арналған ұстап тұратын құрылғы Happy Baby®

Артикул: RIDER PRO
Типі: T003

Материалдар: ластик, металл, тоқыма материалдары (полиэстер).

Қызмет мерзімі: сатылған күннен бастап 2 жыл.

Кепілдік мерзімі: сатылған күннен бастап 12 ай.

Бала бойына арналған: 125-150 см.

Өндіруші: Yangzhou Lettas Baby Product Co., Ltd. Мекенжайы: Jianhua Village, Hanjiang District, Yangzhou City, Jiangsu Province, China. Қытайда өндірілген.

Импорттаушы/сатушы (өндіруші уәкілеттік берген тұлға): «Опт-Юнион» ЖШҚ. Мекенжайы: Ресей, 141727, Мәскеу обл., Долгопрудный қ., Павельцево ықш ауд., Новое тас жолы, 56-үй. Телефон: +7 (495) 580-75-46. Эл. пошта: info@hb-happybaby.com

Happy Baby® тауарлық белгісі «Опт-Юнион» ЖШҚ-ға тиесілі. Барлық құқықтар қорғалған.

Тауар КО «Дөңгелекті көлік құралдарының қауіпсіздігі туралы» ТР 018/2011 талаптарына сәйкес келеді.

Назар аударыңыз! ⚠

Бұл күшейтілген балаларды ұстау жүйесі (ECRS) «i-Size» жүйесі болып табылады. Ол БҰҰ №129 ережесіне сәйкес көлік өндірушісі көлік иесінің нұсқаулығында «i-Size ECRS стандартына сәйкес» көлік орындықтарында пайдалануға рұқсат етілген.

Назар аударыңыз! ⚠

Бұл күшейтілген балаларды ұстау жүйесі (ECRS) «i-Size күшейткіш орындығы». Ол БҰҰ №129 ережесіне сәйкес негізінен көлік өндірушісі көлік иесінің нұсқаулығында «i-Size көлік орындықтарында» пайдалануға рұқсат етілген.

Егер сізде сұрақтар туындаса, күшейтілген балаларды ұстау жүйесінің өндірушісіне немесе сатушысына хабарласыңыз.

Құрылғыны орнатпас және пайдаланбас бұрын, дұрыс және қауіпсіз орнатуды қамтамасыз ету үшін пайдаланушы нұсқаулығын толығымен мұқият оқып шығыңыз.

Сервистік орталық:

Онлайн дүкен мен маркетплейстердің сатып алушылары үшін:
support@hb-happybaby.com

Офлайн дүкендер мен серіктес дүкендердің сатып алушылары үшін:
service@hb-happybaby.com

happybaby.ru